

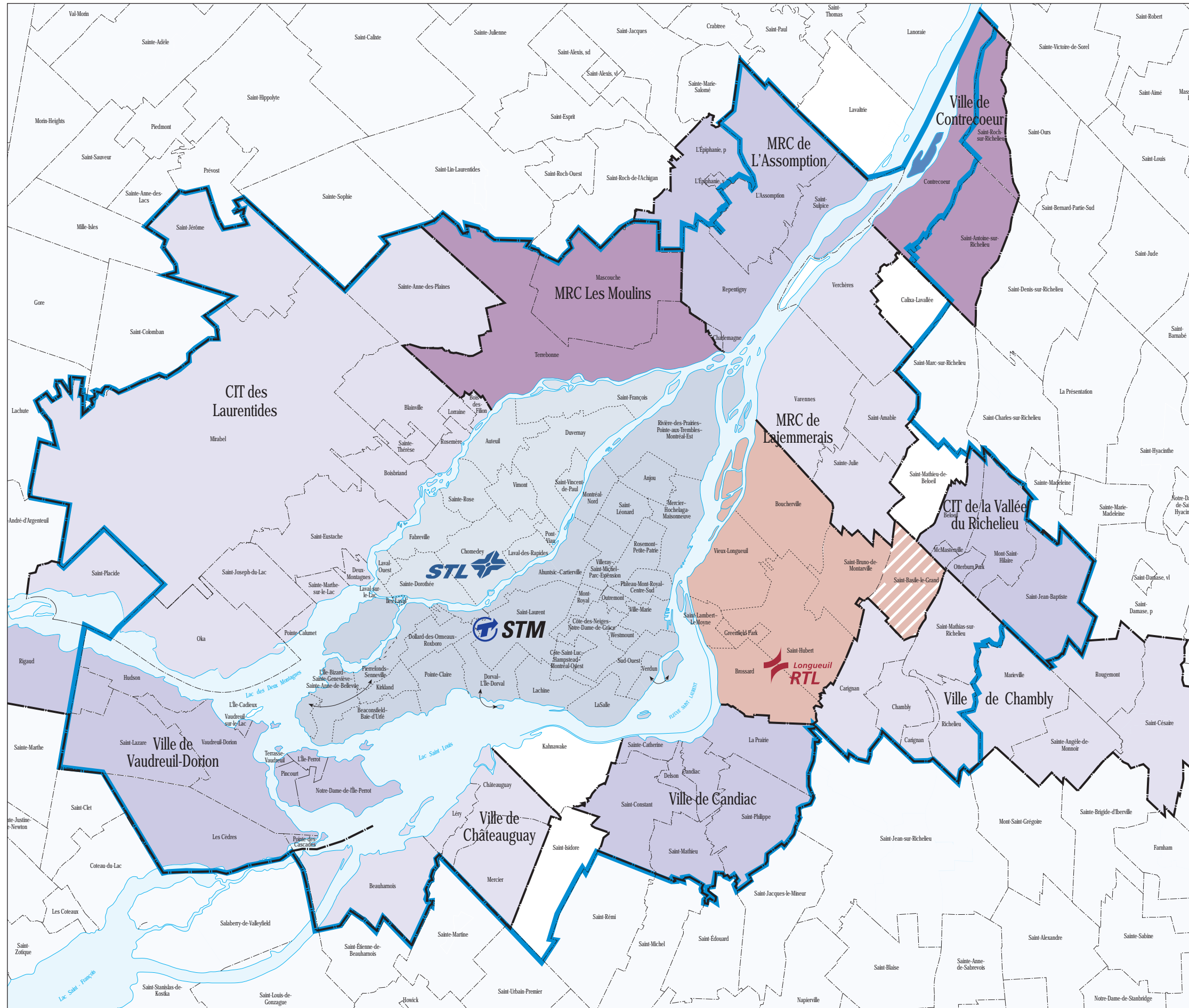

Agence métropolitaine de transport

Organismes de transport adapté (OTA)



Couronne Nord :

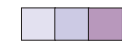

CIT des Laurentides
MRC Les Moulins
MRC de L'Assomption

Sociétés :



STM (Société de transport de Montréal)
STL (Société de transport de Laval)
RTL (Réseau de transport de Longueuil)

Couronne Sud :

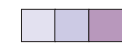

Ville de Candiac
Ville de Chambly
Ville de Châteauguay
Ville de Contrecoeur
CIT de la Vallée du Richelieu
MRC de Lajemmerais
Ville de Vaudreuil-Dorion

000
(000)

Déplacements totaux
Déplacements hors-territoire
(excluant ceux effectués dans le cadre
du projet d'intégration de l'AMT)



Principales destinations

LIMITES



AMT



Organisme de transport adapté



Municipalité



Arrondissement

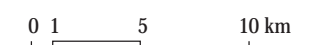

Source : Transports Québec
Modifiée par : AMT

Septembre 2004